Práctica 3.
Crear un Servidor de aplicaciones.

Manuel Acosta Balume

Índice

1. Añadir un servidor miembro al dominio para instalar el rol.....3
2. Instalar el rol de Servidor de aplicaciones. Probar que en la colección se muestran la Calculadora, WordPad y Paint. Publicar Notepad y LibreOffice Write.....5

1. Añadir un servidor miembro al dominio para instalar el rol.

a). Crear una clonación enlazada del Windows Server BASE.

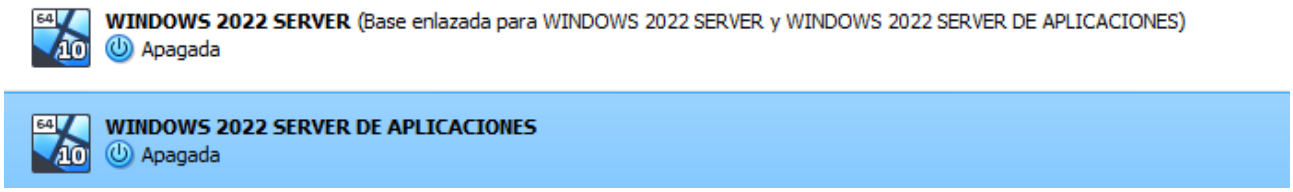

(Importante que estén en la misma red interna)

b). Al ser una clonación de la MV Base comprobamos su SID.

Miro en el clon y en el server si su SID coincide:

```
C:\Users\Administrador>whoami /user

INFORMACIÓN DE USUARIO
----------------------

Nombre de usuario             SID
============================= ===========================================
servidordeaplic\administrador S-1-5-21-460175303-3142639114-2642208031-500
```

c). Comprobar el SID del Controlador de Dominio.

Coinciden tenemos un problema:

```
PS C:\Users\Administrador> whoami /user

INFORMACIÓN DE USUARIO
----------------------

Nombre de usuario     SID
===================== ===========================================
macosta\administrador S-1-5-21-460175303-3142639114-2642208031-500
```

d). Crear un nuevo SID para la máquina clonada. Cuidado! No se podría hacer del Controlador de Dominio. ¿Por qué?

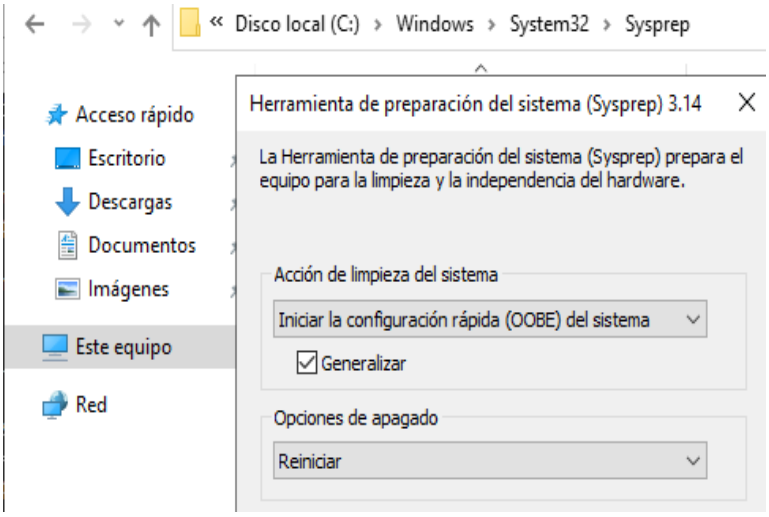

Con el Sysprep al borrar configuraciones y reiniciarlo obtenemos un nuevo SID:

```
C:\Users\Administrador>whoami /user

INFORMACIÓN DE USUARIO
----------------------

Nombre de usuario             SID
============================= ==============================================
win-avdndalael7\administrador S-1-5-21-3689638743-1873590913-2469852370-500
```

Porque Sysprep elimina la configuración específica del servidor, incluyendo los servicios de dominio de Active Directory (AD DS). Si lo haces en el DC, destruirías la base de datos de usuarios.

e). Configurar el servidor miembro para incluirlo en el dominio. Su IP será 192.168.0.200

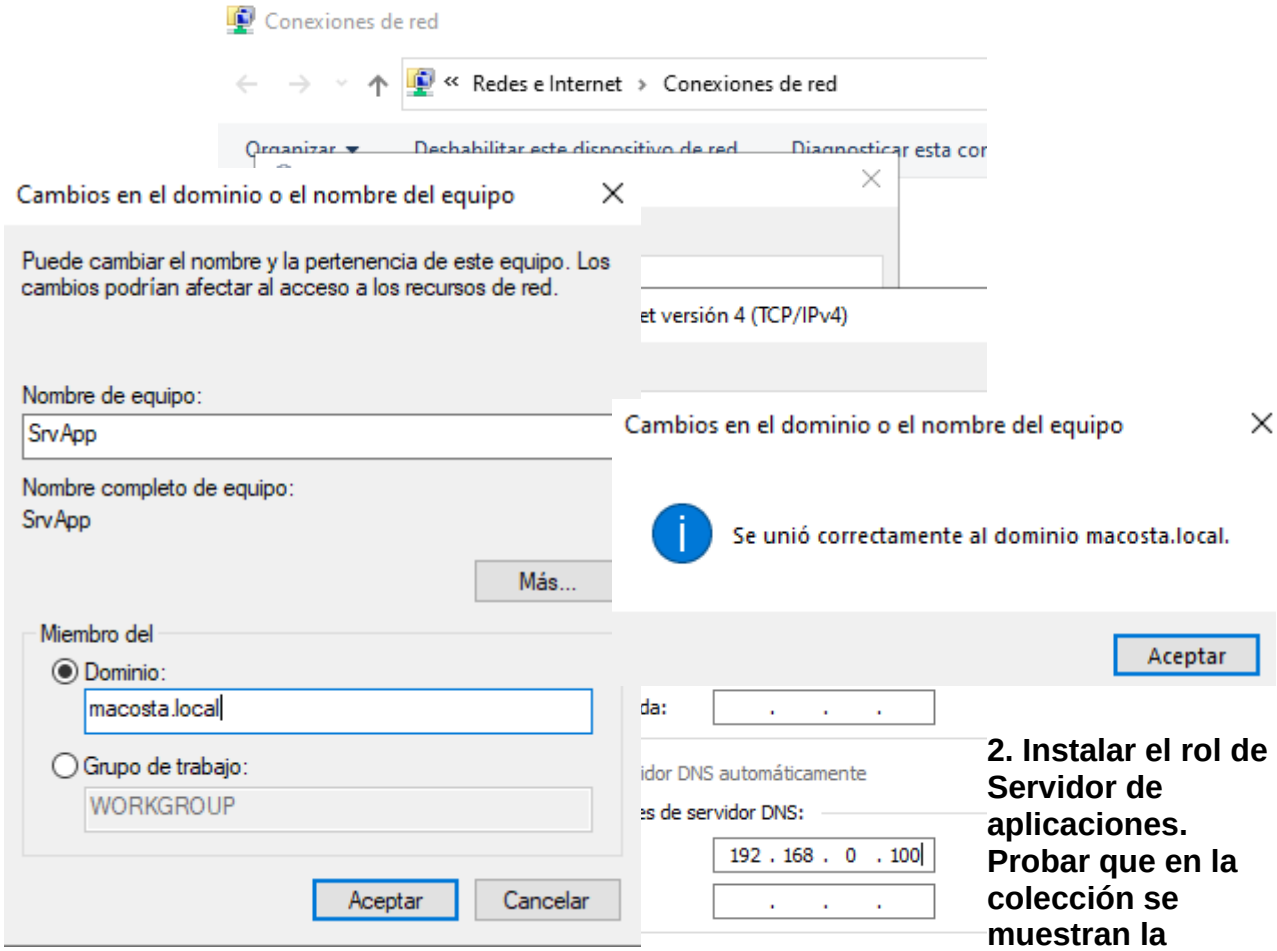

2. Instalar el rol de Servidor de aplicaciones. Probar que en la colección se muestran la Calculadora, WordPad y Paint. Publicar Notepad y LibreOffice Write.

Para entrar como Administrador del Servidor en el Servidor de Aplicaciones: MACOSTA\Administrador

Para instalar el rol de Servidor de Aplicaciones, agregamos roles y características:

Instalación de Servicios de Escritorio remoto

Instale los servicios de rol necesarios para que la Infraestructura de escritorio virtual (VDI) cree una implementación de escritorio basada en máquinas o en sesiones.

Inicio rápido

Inicio rápido permite implementar los Servicios de Escritorio remoto en un servidor y crea una colección y publica programas RemoteApp.

Implementación de escritorio basada en sesión

La implementación de escritorio basada en sesión permite a los usuarios conectarse a colecciones de sesiones que incluyan programas RemoteApp publicados y escritorios basados en sesión.

El escenario de implementación de Servicios de Escritorio remoto se está instalando.

Servidor	Progreso	
Servicios de rol de Servicios de Escritorio remoto		
SrvApp.macosta.local	Instalando...	En curso
Colección de sesiones		
SrvApp.macosta.local		Pendiente
Programas RemoteApp		
SrvApp.macosta.local		Pendiente

Después de instalarlo y reiniciarlo, vamos a Servicios de Escritorio Remoto y en Colecciones abrimos la por defecto:

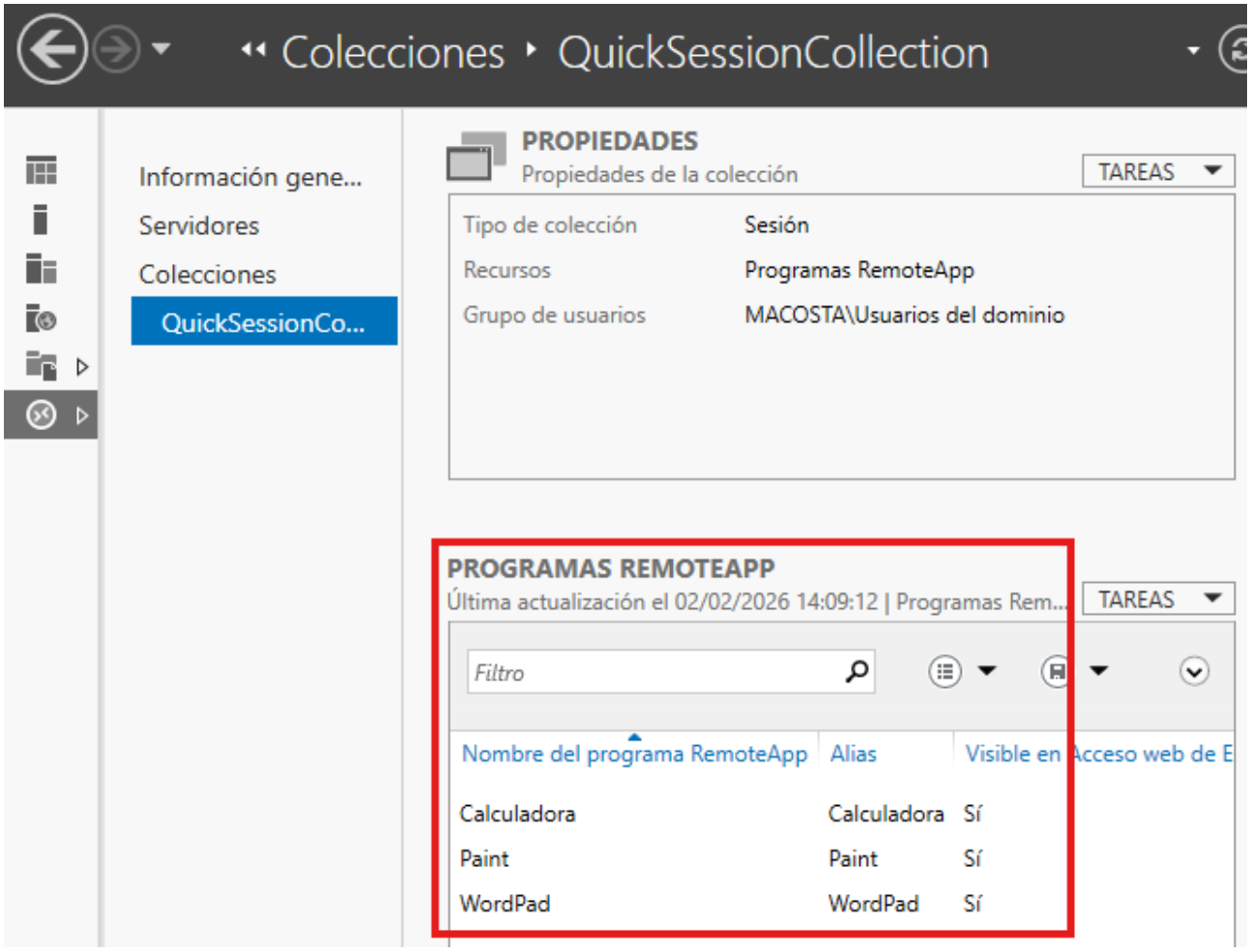

Salen las del enunciado:

Para publicar en:

He añadido el Bloc de Notas y el WordPad porque para el LibreOffice no tenía acceso a internet:

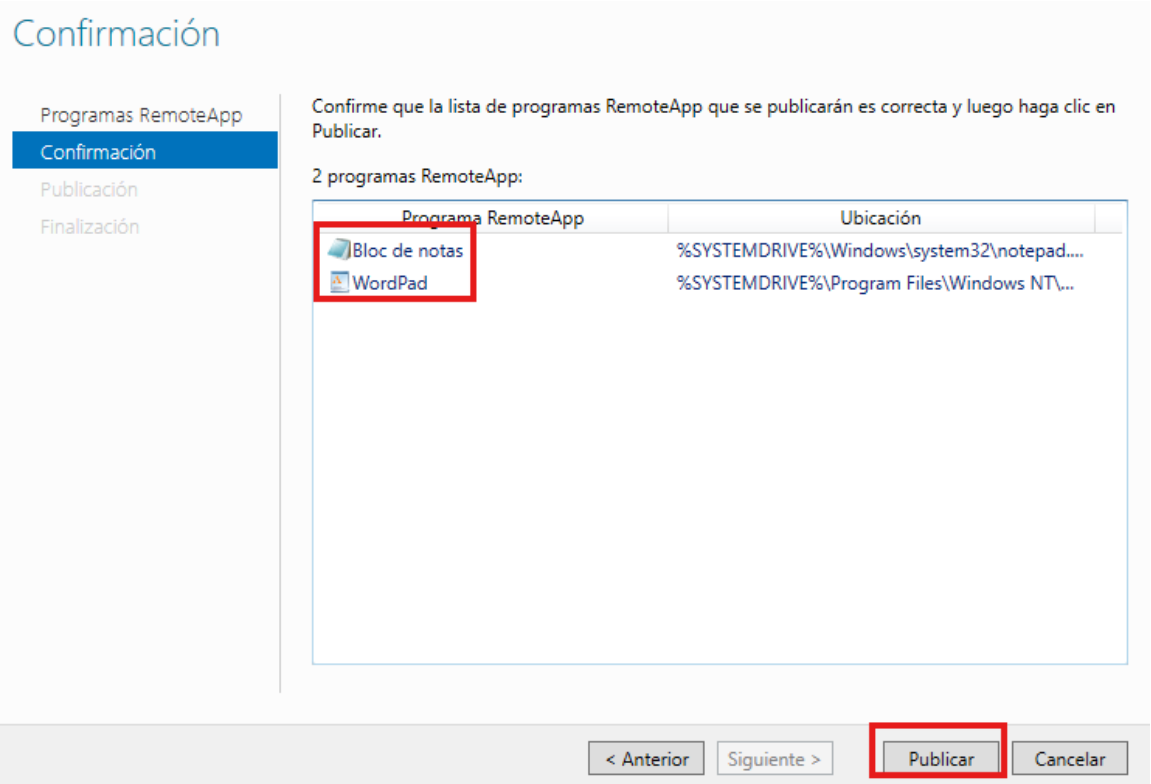
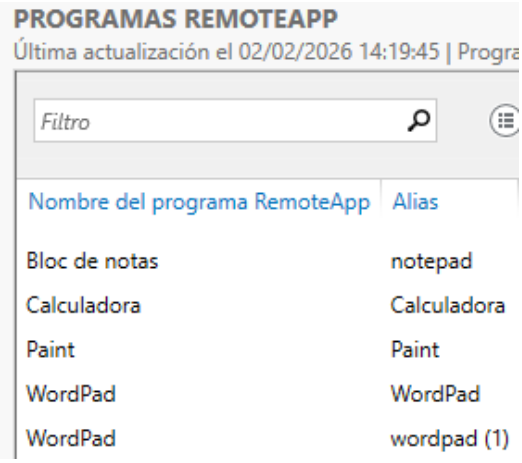
Y finalmente salen: